



# HILLERØD KOMMUNE

By og Miljø



HILLERØD KOMMUNE, By og Miljø  
Trollesmindealle 27, 3400 HILLERØD

Modtager:

Kim Juul  
Rugvangen 3 B  
3400 Hillerød



291893681/59822465

## BBR-Meddelelse

(Udskrift af oplysninger fra Bygnings- og Boligregistret)

Kommune nr.: Ejendoms nr.: Udskrift dato

219 135939 03-11-2017

Ejendommens beliggenhed:

Rugvangen 3A (Vejkode: 7004), 3400 Hillerød

Denne BBR-Meddelelse er udskrevet på grund af, at kommunen har foretaget rettelser af registreringen i BBR.

Fejl eller mangler i udskriften bedes meddelt til kommunen via e-mailadressen [byg@hillerod.dk](mailto:byg@hillerod.dk) eller telefonnr 72322129

### Oplysninger om grunde

**Adresse: Rugvangen 3A (vejkode: 7004), Ullerød, 3400 Hillerød**

Ejerforhold: Privat andelsboligforening

#### Vand & afløb

Vandforsyning: Alment vandforsyningsanlæg (tidligere offentligt)

Afløbsforhold: Afløb til spildevandsforsyningens renseanlæg

Matrikelnr.

Ejerlav

6ac

ULLERØD BY, ULLERØD

### Oplysninger om bygninger

#### Bygningsnr.: 1

Adresse: Rugvangen 3A (vejkode: 7004), Ullerød, 3400 Hillerød

Række-, kæde-, eller dobbelthus (lodret adskillelse mellem enhederne). (Bygningens anvendelse: 130)

Matrikelnr.: 6ac

Landsejerlavnavn: ULLERØD BY, ULLERØD

Opførelsesår: 1993

Antal etager u. kælder & tagetage: 1

Antal boliger med køkken: 4

#### Materialer

Ydervæggens materiale: Mursten (tegl, kalksten, cementsten)

Tagdækningsmateriale: Cementsten

Kilde til bygningens materialer: Oplyst af teknisk forvaltning

Areal i grundplan	m2	Areal i hele bygningen	m2	Arealanvendelse	m2
Bebygget areal	301	Samlet bygningsareal	301	Samlet boligareal	432
Heraf affaldsrum i terrænniveau	0	Heraf udvendig efterisolering	0	Heraf beboelse i kælder	0
Heraf indbygget garage	0	Samlet kælderareal	0	Samlet erhvervsareal	0
Heraf indbygget carport	0	Heraf kælderareal < 1,25m	0	Samlet adgangsareal i bygningen	0
Heraf indbygget udhus	16	Samlet tagetageareal	147	Areal, der hverken benyttes til bolig eller erhverv	0
Heraf indbygget udestue	0	Heraf udnyttet tagetage	147	Antal etager u. kælder & tagetage	1
Overdækning (ikke del af bebygget areal)	15	Samlet areal af lukkede overdækninger på bygningen	0	Samlet areal af åbne overdækninger på bygningen	0

Kilde til bygningsarealer: Oplyst af ejer (eller dennes repræsentant)

#### Energioplysninger

Varmeanstallation: Fjernvarme/blokvarme (radiatorsystemer el. varmluftanlæg)

#### Bemærkninger for bygning

4 udhuse a 4 m2

overdækket terrasse 15 m2 til 3A

## Oplysninger om bolig-/erhvervsenheder

Adresse Etage/side	Heraf fælles areal /		Tinglyst areal	Areal		Lukket overdækning, udestue / Åben overdækning	Antal værelser Bolig / Erhverv	Toilet / Bad	Køkken
	åben altan, tagterasse			Bolig / Erhverv / Andet					

### Rugvangen 3A (vejkode: 7004), Ullerød, 3400 Hillerød

Etage: st 0 / 0 0 108 / 0 / 0 0 / 15 4 / 0 1 / 1 JA (E\*)

Række-, kæde- eller dobbelthus (lodret adskillelse mellem enhederne). (Anvendelseskode: 130)

#### Energioplysninger:

Energiforsyning: 400 V el fra værk

### Rugvangen 3B (vejkode: 7004), Ullerød, 3400 Hillerød

Etage: st 0 / 0 0 108 / 0 / 0 0 / 0 4 / 0 1 / 1 JA (E\*)

Række-, kæde- eller dobbelthus (lodret adskillelse mellem enhederne). (Anvendelseskode: 130)

#### Energioplysninger:

Energiforsyning: 400 V el fra værk

### Rugvangen 3C (vejkode: 7004), Ullerød, 3400 Hillerød

Etage: st 0 / 0 0 108 / 0 / 0 0 / 0 4 / 0 1 / 1 JA (E\*)

Række-, kæde- eller dobbelthus (lodret adskillelse mellem enhederne). (Anvendelseskode: 130)

#### Energioplysninger:

Energiforsyning: 400 V el fra værk

### Rugvangen 3D (vejkode: 7004), Ullerød, 3400 Hillerød

Etage: st 0 / 0 0 108 / 0 / 0 0 / 0 4 / 0 1 / 1 JA (E\*)

Række-, kæde- eller dobbelthus (lodret adskillelse mellem enhederne). (Anvendelseskode: 130)

#### Energioplysninger:

Energiforsyning: 400 V el fra værk

\*A: Vandskylende toilet udenfor enheden

\*B: Anden type toilet udenfor enheden eller intet toilet i forbindelse med enheden

\*C: Adgang til badeværelse

\*D: Hverken badeværelse eller adgang til badeværelse

\*E: Eget køkken (med afløb og kogeinstallation)

\*F: Adgang til fælles køkken

\*G: Fast kogeinstallation i værelse eller på gang

\*H: Ingen fast kogeinstallation

## Bygningsnr.: 2

Adresse: Rugvangen 5A (vejkode: 7004), Ullerød, 3400 Hillerød

Række-, kæde-, eller dobbelthus (lodret adskillelse mellem enhederne). (Bygningens anvendelse: 130)

Matrikelnr.: 6ac

Landsejerlavnavn: ULLERØD BY, ULLERØD

Opførelsesår: 1993

Antal etager u. kælder & tagetage: 1

Antal boliger med køkken: 4

### Materialer

Ydervæggens materiale: Mursten (tegl, kalksten, cementsten)

Tagdækningsmateriale: Cementsten

Kilde til bygningens materialer: Oplyst af teknisk forvaltning

Areal i grundplan	m2	Areal i hele bygningen	m2	Arealanvendelse	m2
Bebygget areal	301	Samlet bygningsareal	301	Samlet boligareal	432
Heraf affaldsrum i terrænniveau	0	Heraf udvendig efterisolering	0	Heraf beboelse i kælder	0
Heraf indbygget garage	0	Samlet kælderareal	0	Samlet erhvervsareal	0
Heraf indbygget carport	0	Heraf kælderareal < 1,25m	0	Samlet adgangsareal i bygningen	0
Heraf indbygget udhus	16	Samlet tagetageareal	147	Areal, der hverken benyttes til bolig eller erhverv	0
Heraf indbygget udestue	0	Heraf udnyttet tagetage	147	Antal etager u. kælder & tagetage	1
Overdækning (ikke del af bebygget areal)	30	Samlet areal af lukkede overdækninger på bygningen	0	Samlet areal af åbne overdækninger på bygningen	0

Kilde til bygningsarealer: Oplyst af teknisk forvaltning

### Energioplysninger

Varmeinstallation: Fjernvarme/blokvarme (radiatorsystemer el. varmluftanlæg)

### Bemærkninger for bygning

4 udhuse a 5 m<sup>2</sup>

Overdækkede terrasser a 15 m<sup>2</sup> til 5A og bC

### Oplysninger om bolig-/erhvervsenheder

Adresse Etage/side	Heraf fælles areal / åben altan, tagterasse	Tinglyst areal	Areal Bolig / Erhverv / Andet	Lukket overdækning, udestue / Åben overdækning	Antal værelser Bolig / Erhverv	Toilet / Bad	Køkken
--------------------	---	-------------------	-------------------------------------	---	--------------------------------------	--------------	--------

#### Rugvangen 5A (vejkode: 7004), Ullerød, 3400 Hillerød

Etage: st 0 / 0 0 108 / 0 / 0 0 / 15 4 / 0 1 / 1 JA (E\*)

Række-, kæde- eller dobbelthus (lodret adskillelse mellem enhederne). (Anvendelseskode: 130)

#### Energioplysninger:

Energiforsyning: 400 V el fra værk

#### Rugvangen 5B (vejkode: 7004), Ullerød, 3400 Hillerød

Etage: st 0 / 0 0 108 / 0 / 0 0 / 0 4 / 0 1 / 1 JA (E\*)

Række-, kæde- eller dobbelthus (lodret adskillelse mellem enhederne). (Anvendelseskode: 130)

#### Energioplysninger:

Energiforsyning: 400 V el fra værk

#### Rugvangen 5C (vejkode: 7004), Ullerød, 3400 Hillerød

Etage: st 0 / 0 0 108 / 0 / 0 0 / 15 4 / 0 1 / 1 JA (E\*)

Række-, kæde- eller dobbelthus (lodret adskillelse mellem enhederne). (Anvendelseskode: 130)

#### Energioplysninger:

Energiforsyning: 400 V el fra værk

#### Bemærkninger for Enheden

overdækket terrasse 15 m<sup>2</sup> 2007

#### Rugvangen 5D (vejkode: 7004), Ullerød, 3400 Hillerød

Etage: st 0 / 0 0 108 / 0 / 0 0 / 0 4 / 0 1 / 1 JA (E\*)

Række-, kæde- eller dobbelthus (lodret adskillelse mellem enhederne). (Anvendelseskode: 130)

#### Energioplysninger:

Energiforsyning: 400 V el fra værk

\*A: Vandskylende toilet udenfor enheden

\*B: Anden type toilet udenfor enheden eller intet toilet i forbindelse med enheden

\*C: Adgang til badeværelse

\*D: Hverken badeværelse eller adgang til badeværelse

\*E: Eget køkken (med afløb og kogeanstaltion)

\*F: Adgang til fælles køkken

\*G: Fast kogeanstaltion i værelse eller på gang

\*H: Ingen fast kogeanstaltion

### Bygningsnr.: 3

Adresse: Rugvangen 7A (vejkode: 7004), Ullerød, 3400 Hillerød

Række-, kæde-, eller dobbelthus (lodret adskillelse mellem enhederne). (Bygningens anvendelse: 130)

Matrikelnr.: 6ac

Landsejerlavsnavn: ULLERØD BY, ULLERØD

Opførelsesår: 1993

Antal etager u. kælder & tagetage: 1

Antal boliger med køkken: 3

### Materialer

Ydervæggens materiale: Mursten (tegl, kalksten, cementsten)

Tagdækningsmateriale: Cementsten

Kilde til bygningens materialer: Oplyst af teknisk forvaltning

Areal i grundplan	m2	Areal i hele bygningen	m2	Arealanvendelse	m2
Bebygget areal	234	Samlet bygningsareal	234	Samlet boligareal	222
Heraf affaldsrum i terrænniveau	0	Heraf udvendig efterisolering	0	Heraf beboelse i kælder	0
Heraf indbygget garage	0	Samlet kælderareal	0	Samlet erhvervsareal	0
Heraf indbygget carport	0	Heraf kælderareal < 1.25m	0	Samlet adgangsareal i bygningen	0
Heraf indbygget udhus	12	Samlet tagetageareal	0	Areal, der hverken benyttes til bolig eller erhverv	0
Heraf indbygget udestue	0	Heraf udnyttet tagetage	0	Antal etager u. kælder & tagetage	1
Overdækning (ikke del af bebygget areal)	15	Samlet areal af lukkede overdækninger på bygningen	0	Samlet areal af åbne overdækninger på bygningen	0

Kilde til bygningsarealer: Oplyst af teknisk forvaltning

#### Energioplysninger

Varmeinstallation: Fjernvarme/blokvarme (radiatorsystemer el. varmluftanlæg)

#### Bemærkninger for bygning

3 udhuse a 4 m2

overdækket terrasse 15 m2 til 7C

#### Oplysninger om bolig-/erhvervsenheder

Adresse Etage/side	Heraf fælles areal / åben altan, tagterasse	Tinglyst areal	Areal Bolig / Erhverv / Andet	Lukket overdækning, udestue / Åben overdækning	Antal værelser Bolig / Erhverv	Toilet / Bad	Køkken
<b>Rugvangen 7A (vejkode: 7004), Ullerød, 3400 Hillerød</b>							
Etage: st	0 / 0	0	74 / 0 / 0	0 / 0	2 / 0	1 / 1	JA (E*)
Række-, kæde- eller dobbelthus (lodret adskillelse mellem enhederne). (Anvendelseskode: 130)							
<b>Energioplysninger:</b>							
Energiforsyning: 400 V el fra værk							
<b>Rugvangen 7B (vejkode: 7004), Ullerød, 3400 Hillerød</b>							
Etage: st	0 / 0	0	74 / 0 / 0	0 / 0	2 / 0	1 / 1	JA (E*)
Række-, kæde- eller dobbelthus (lodret adskillelse mellem enhederne). (Anvendelseskode: 130)							
<b>Energioplysninger:</b>							
Energiforsyning: 400 V el fra værk							
<b>Rugvangen 7C (vejkode: 7004), Ullerød, 3400 Hillerød</b>							
Etage: st	0 / 0	0	74 / 0 / 0	0 / 15	2 / 0	1 / 1	JA (E*)
Række-, kæde- eller dobbelthus (lodret adskillelse mellem enhederne). (Anvendelseskode: 130)							
<b>Energioplysninger:</b>							
Energiforsyning: 400 V el fra værk							
<b>Bemærkninger for Enheden</b>							
overdækket terrasse 15 m2							

\*A: Vandskyllende toilet udenfor enheden

\*B: Anden type toilet udenfor enheden eller intet toilet i forbindelse med enheden

\*C: Adgang til badeværelse

\*D: Hverken badeværelse eller adgang til badeværelse

\*E: Eget køkken (med afløb og kogeinstallation)

\*F: Adgang til fælles køkken

\*G: Fast kogeinstallation i værelse eller på gang

\*H: Ingen fast kogeinstallation

#### Bygningsnr.: 4

Adresse: Rugvangen 9A (vejkode: 7004), Ullerød, 3400 Hillerød

Række-, kæde-, eller dobbelthus (lodret adskillelse mellem enhederne). (Bygningens anvendelse: 130)

Matrikelnr.: 6ac

Landsejerlavsnavn: ULLERØD BY, ULLERØD

Opførelsesår: 1993

Antal etager u. kælder & tagetage: 1

Antal boliger med køkken: 4

## Materialer

Ydervæggens materiale: Mursten (tegl, kalksten, cementsten)

Tagdækningsmateriale: Cementsten

Kilde til bygningens materialer: Oplyst af teknisk forvaltning

Areal i grundplan	m2	Areal i hele bygningen	m2	Arealanvendelse	m2
Bebygget areal	366	Samlet bygningsareal	366	Samlet boligareal	366
Heraf affaldsrum i terrænniveau	0	Heraf udvendig efterisolering	0	Heraf beboelse i kælder	0
Heraf indbygget garage	0	Samlet kælderareal	0	Samlet erhvervsareal	0
Heraf indbygget carport	0	Heraf kælderareal < 1.25m	0	Samlet adgangsareal i bygningen	0
Heraf indbygget udhus	0	Samlet tagetageareal	0	Areal, der hverken benyttes til bolig eller erhverv	0
Heraf indbygget udestue	0	Heraf udnyttet tagetage	0	Antal etager u. kælder & tagetage	1
Overdækning (ikke del af bebygget areal)	58	Samlet areal af lukkede overdækninger på bygningen	0	Samlet areal af åbne overdækninger på bygningen	0

Kilde til bygningsarealer: Oplyst af teknisk forvaltning

## Energioplysninger

Varmeinstallation: Fjernvarme/blokvarme (radiatorsystemer el. varmluftanlæg)

### Bemærkninger for bygning

overdækket terrasse 9B - 9C - 9D

## Oplysninger om bolig-/erhvervsenheder

Adresse Etage/side	Heraf fælles areal / åben allan, lagterasse	Tinglyst areal	Areal Bolig / Erhverv / Andet	Lukket overdækning, udestue / Åben overdækning	Antal værelser Bolig / Erhverv	Toilet / Bad	Køkken
--------------------	---	-------------------	-------------------------------------	---	--------------------------------------	--------------	--------

### Rugvangen 9A (vejkode: 7004), Ullerød, 3400 Hillerød

Etage: st	0 / 0	0	86 / 0 / 0	0 / 0	3 / 0	1 / 1	JA (E*)
-----------	-------	---	------------	-------	-------	-------	---------

Række-, kæde- eller dobbelthus (lodret adskillelse mellem enhederne). (Anvendelseskode: 130)

#### Energioplysninger:

Energiforsyning: 400 V el fra værk

### Rugvangen 9B (vejkode: 7004), Ullerød, 3400 Hillerød

Etage: st	0 / 0	0	97 / 0 / 0	0 / 21	3 / 0	1 / 1	JA (E*)
-----------	-------	---	------------	--------	-------	-------	---------

Række-, kæde- eller dobbelthus (lodret adskillelse mellem enhederne). (Anvendelseskode: 130)

#### Energioplysninger:

Energiforsyning: 400 V el fra værk

### Rugvangen 9C (vejkode: 7004), Ullerød, 3400 Hillerød

Etage: st	0 / 0	0	97 / 0 / 0	0 / 21	3 / 0	1 / 1	JA (E*)
-----------	-------	---	------------	--------	-------	-------	---------

Række-, kæde- eller dobbelthus (lodret adskillelse mellem enhederne). (Anvendelseskode: 130)

#### Energioplysninger:

Energiforsyning: 400 V el fra værk

#### Bemærkninger for Enheden

OVERDÆKKET TERRASSE 21 M2

### Rugvangen 9D (vejkode: 7004), Ullerød, 3400 Hillerød

Etage: st	0 / 0	0	86 / 0 / 0	0 / 16	3 / 0	1 / 1	JA (E*)
-----------	-------	---	------------	--------	-------	-------	---------

Række-, kæde- eller dobbelthus (lodret adskillelse mellem enhederne). (Anvendelseskode: 130)

#### Energioplysninger:

Energiforsyning: 400 V el fra værk

#### Bemærkninger for Enheden

OVERDÆKKET TERRASSE 16 M2

\*A: Vandskylende toilet udenfor enheden

\*B: Anden type toilet udenfor enheden eller intet toilet i forbindelse med enheden

\*C: Adgang til badeværelse

\*D: Hverken badeværelse eller adgang til badeværelse

\*E: Eget køkken (med afløb og kogeanstaltion)

\*F: Adgang til fælles køkken

\*G: Fast kogeanstaltion i værelse eller på gang

\*H: Ingen fast kogeanstaltion

## Bygningsnr.: 5

Adresse: Rugvangen 11A (vejkode: 7004), Ullerød, 3400 Hillerød

Række-, kæde-, eller dobbelthus (lodret adskillelse mellem enhederne). (Bygningens anvendelse: 130)

Matrikelnr.: 6ac

Landsejerlavnavn: ULLERØD BY, ULLERØD

Opførelsesår: 1993

Antal etager u. kælder & tagetage: 1

Antal boliger med køkken: 5

### Materialer

Ydervæggens materiale: Mursten (tegl, kalksten, cementsten)

Tagdækningsmateriale: Cementsten

Kilde til bygningens materialer: Oplyst af teknisk forvaltning

Areal i grundplan	m2	Areal i hele bygningen	m2	Arealanvendelse	m2
Bebygget areal	452	Samlet bygningsareal	452	Samlet boligareal	452
Heraf affaldsrum i terrænniveau	0	Heraf udvendig efterisolering	0	Heraf beboelse i kælder	0
Heraf indbygget garage	0	Samlet kælderareal	0	Samlet erhvervsareal	0
Heraf indbygget carport	0	Heraf kælderareal < 1.25m	0	Samlet adgangsareal i bygningen	0
Heraf indbygget udhus	0	Samlet tagetageareal	0	Areal, der hverken benyttes til bolig	0
Heraf indbygget udestue	0	Heraf udnyttet tagetage	0	eller erhverv	0
Overdækning (ikke del af bebygget areal)	0	Samlet areal af lukkede overdækninger på bygningen	0	Antal etager u. kælder & tagetage	1
				Samlet areal af åbne overdækninger på bygningen	0

Kilde til bygningsarealer: Oplyst af teknisk forvaltning

### Energiplysninger

Varmeanstaltion: Fjernvarme/blokvarme (radiatorsystemer el. varmluftanlæg)

### Oplysninger om bolig-/erhvervsenheder

Adresse Etage/side	Heraf fælles areal / åben altan, tagterasse	Tinglyst areal	Areal Bolig / Erhverv / Andet	Lukket overdækning, udestue / Åben overdækning	Antal værelser Bolig / Erhverv	Toilet / Bad	Køkken
<b>Rugvangen 11A (vejkode: 7004), Ullerød, 3400 Hillerød</b>							
Etage: st	0 / 0	0	86 / 0 / 0	0 / 0	3 / 0	1 / 1	JA (E*)
Række-, kæde- eller dobbelthus (lodret adskillelse mellem enhederne). (Anvendelseskode: 130)							
<b>Energiplysninger:</b>							
Energiforsyning: 400 V el fra værk							
<b>Rugvangen 11B (vejkode: 7004), Ullerød, 3400 Hillerød</b>							
Etage: st	0 / 0	0	97 / 0 / 0	0 / 0	3 / 0	1 / 1	JA (E*)
Række-, kæde- eller dobbelthus (lodret adskillelse mellem enhederne). (Anvendelseskode: 130)							
<b>Energiplysninger:</b>							
Energiforsyning: 400 V el fra værk							
<b>Rugvangen 11C (vejkode: 7004), Ullerød, 3400 Hillerød</b>							
Etage: st	0 / 0	0	97 / 0 / 0	0 / 0	4 / 0	1 / 1	JA (E*)
Række-, kæde- eller dobbelthus (lodret adskillelse mellem enhederne). (Anvendelseskode: 130)							
<b>Energiplysninger:</b>							
Energiforsyning: 400 V el fra værk							
<b>Rugvangen 11D (vejkode: 7004), Ullerød, 3400 Hillerød</b>							
Etage: st	0 / 0	0	86 / 0 / 0	0 / 0	2 / 0	1 / 1	JA (E*)
Række-, kæde- eller dobbelthus (lodret adskillelse mellem enhederne). (Anvendelseskode: 130)							
<b>Energiplysninger:</b>							
Energiforsyning: 400 V el fra værk							
<b>Rugvangen 11E (vejkode: 7004), Ullerød, 3400 Hillerød</b>							

Etage: st 0 / 0 0 86 / 0 / 0 0 / 0 3 / 0 1 / 1 JA (E\*)

Række-, kæde- eller dobbelthus (lodret adskillelse mellem enhederne). (Anvendelseskode: 130)

**Energiplysninger:**

Energiforsyning: 400 V el fra værk

\*A: Vandskylende toilet udenfor enheden

\*B: Anden type toilet udenfor enheden eller intet toilet i forbindelse med enheden

\*C: Adgang til badeværelse

\*D: Hverken badeværelse eller adgang til badeværelse

\*E: Eget køkken (med afløb og kogeinstallation)

\*F: Adgang til fælles køkken

\*G: Fast kogeinstallation i værelse eller på gang

\*H: Ingen fast kogeinstallation

**Bygningsnr.: 6**

Adresse: Rugvangen 3A (vejkode: 7004), Ullerød, 3400 Hillerød

Bygningens anvendelse: Carport (Bygningens anvendelse 920)

Matrikelnr.: 6ac

Landsejerlavnavn: ULLERØD BY, ULLERØD

Opførelsesår: 1993

**Materialer**

Ydervæggens materiale: Træbeklædning

Tagdækningsmateriale: Andet materiale

Kilde til bygningens materialer: Oplyst af teknisk forvaltning

**Areal**

Bebygget areal: 10 m<sup>2</sup>

Kilde til bygningsarealer: Oplyst af teknisk forvaltning

Beregningsprincip for areal af carport: Carportarealet er målt ½ meter inde på åbne sider

**Bygningsnr.: 7**

Adresse: Rugvangen 7A (vejkode: 7004), Ullerød, 3400 Hillerød

Bygningens anvendelse: Carport (Bygningens anvendelse 920)

Matrikelnr.: 6ac

Landsejerlavnavn: ULLERØD BY, ULLERØD

Opførelsesår: 1998

**Materialer**

Ydervæggens materiale: Træbeklædning

Tagdækningsmateriale: Andet materiale

Kilde til bygningens materialer: Oplyst af teknisk forvaltning

**Areal**

Bebygget areal: 40 m<sup>2</sup>

Kilde til bygningsarealer: Oplyst af teknisk forvaltning

Beregningsprincip for areal af carport: Carportarealet er målt ½ meter inde på åbne sider

**Bemærkninger for bygning:**

3 CARPORTE 24 M<sup>2</sup> - 3 UDHUSE 16 M<sup>2</sup>

**Bygningsnr.: 8**

Adresse: Rugvangen 3D (vejkode: 7004), Ullerød, 3400 Hillerød

Bygningens anvendelse: Udhus (Bygningens anvendelse 930)

Matrikelnr.: 6ac

Landsejerlavnavn: ULLERØD BY, ULLERØD

Opførelsesår: 2009

**Materialer**

Ydervæggens materiale: Træbeklædning

Tagdækningsmateriale: Tagpap (med taghældning)

Kilde til bygningens materialer: Oplyst af teknisk forvaltning

**Areal**

Bebygget areal: 18 m<sup>2</sup>

Kilde til bygningsarealer: Oplyst af teknisk forvaltning

**Bygningsnr.: 9**

Adresse: Rugvangen 7C (vejkode: 7004), Ullerød, 3400 Hillerød

Bygningens anvendelse: Udhus (Bygningens anvendelse 930)

Matrikelnr.: 6ac

Landsejerlavnavn: ULLERØD BY, ULLERØD

53895036\_color\_c5\_a4\_duplex\_b.dk.broc.cs-1590-1021-4/7 B1 B2 B3 B4

Opførelsesår: 2011

**Materialer**

Ydervæggens materiale: Træbeklædning

Tagdækningsmateriale: Tagpap (med taghældning)

Kilde til bygningens materialer: Oplyst af teknisk forvaltning

**Areal**

Bebygget areal: 6 m2

Kilde til bygningsarealer: Oplyst af teknisk forvaltning

**Bygningsnr.: 10**

Adresse: Rugvangen 9A (vejkode: 7004), Ullerød, 3400 Hillerød

Bygningens anvendelse: Udhus (Bygningens anvendelse 930)

Matrikelnr.: 6ac

Landsejerlavnavn: ULLERØD BY, ULLERØD

Opførelsesår: 1993

**Materialer**

Ydervæggens materiale: Træbeklædning

Tagdækningsmateriale: Tagpap (med taghældning)

Kilde til bygningens materialer: Oplyst af teknisk forvaltning

**Areal**

Bebygget areal: 8 m2

Kilde til bygningsarealer: Oplyst af teknisk forvaltning

**Bemærkninger for bygning:**

udhuse til 9A og 9B

**Bygningsnr.: 11**

Adresse: Rugvangen 9D (vejkode: 7004), Ullerød, 3400 Hillerød

Bygningens anvendelse: Udhus (Bygningens anvendelse 930)

Matrikelnr.: 6ac

Landsejerlavnavn: ULLERØD BY, ULLERØD

Opførelsesår: 1993

**Materialer**

Ydervæggens materiale: Træbeklædning

Tagdækningsmateriale: Tagpap (med taghældning)

Kilde til bygningens materialer: Oplyst af teknisk forvaltning

**Areal**

Bebygget areal: 8 m2

Kilde til bygningsarealer: Oplyst af teknisk forvaltning

**Bemærkninger for bygning:**

udhuse til 9C og 9D

**Bygningsnr.: 12**

Adresse: Rugvangen 9A (vejkode: 7004), Ullerød, 3400 Hillerød

Bygningens anvendelse: Udhus (Bygningens anvendelse 930)

Matrikelnr.: 6ac

Landsejerlavnavn: ULLERØD BY, ULLERØD

Opførelsesår: 1993

**Materialer**

Ydervæggens materiale: Træbeklædning

Tagdækningsmateriale: Tagpap (med taghældning)

Kilde til bygningens materialer: Oplyst af teknisk forvaltning

**Areal**

Bebygget areal: 8 m2

Kilde til bygningsarealer: Oplyst af teknisk forvaltning

**Bemærkninger for bygning:**

udhuse til 11A og 11B

**Bygningsnr.: 13**

Adresse: Rugvangen 11D (vejkode: 7004), Ullerød, 3400 Hillerød

Bygningens anvendelse: Udhus (Bygningens anvendelse 930)

Matrikelnr.: 6ac

Landsejerlavnavn: ULLERØD BY, ULLERØD

Opførelsesår: 1993

**Materialer**

Ydervæggens materiale: Træbeklædning

Tagdækningsmateriale: Tagpap (med taghældning)



Kilde til bygningens materialer: Oplyst af teknisk forvaltning

#### Areal

Bebygget areal: 8 m<sup>2</sup>

Kilde til bygningsarealer: Oplyst af teknisk forvaltning

#### Bemærkninger for bygning:

udhuse til 11C og 11D

#### Bygningsnr.: 14

Adresse: Rugvangen 11E (vejkode: 7004), Ullerød, 3400 Hillerød

Bygningens anvendelse: Udhus (Bygningens anvendelse 930)

Matrikelnr.: 6ac

Landsejerlavnavn: ULLERØD BY, ULLERØD

Opførelsesår: 1993

#### Materialer

Ydervæggens materiale: Træbeklædning

Tagdækningsmateriale: Tagpap (med taghældning)

Kilde til bygningens materialer: Oplyst af teknisk forvaltning

#### Areal

Bebygget areal: 8 m<sup>2</sup>

Kilde til bygningsarealer: Oplyst af teknisk forvaltning

#### Bemærkninger for bygning:

udhuse til 11E

#### Bygningsnr.: 15

Adresse: Rugvangen 5A (vejkode: 7004), Ullerød, 3400 Hillerød

Bygningens anvendelse: Carport (Bygningens anvendelse 920)

Matrikelnr.: 6ac

Landsejerlavnavn: ULLERØD BY, ULLERØD

Opførelsesår: 1993

#### Materialer

Ydervæggens materiale: Træbeklædning

Tagdækningsmateriale: Andet materiale

Kilde til bygningens materialer: Oplyst af teknisk forvaltning

#### Areal

Bebygget areal: 20 m<sup>2</sup>

Kilde til bygningsarealer: Oplyst af teknisk forvaltning

Beregningsprincip for areal af carport: Carportarealet er målt 1/2 meter inde på åbne sider

#### Bemærkninger for bygning:

2 carporte

#### Bygningsnr.: 16

Adresse: Rugvangen 5D (vejkode: 7004), Ullerød, 3400 Hillerød

Bygningens anvendelse: Carport (Bygningens anvendelse 920)

Matrikelnr.: 6ac

Landsejerlavnavn: ULLERØD BY, ULLERØD

Opførelsesår: 1993

#### Materialer

Ydervæggens materiale: Træbeklædning

Tagdækningsmateriale: Andet materiale

Kilde til bygningens materialer: Oplyst af teknisk forvaltning

#### Areal

Bebygget areal: 20 m<sup>2</sup>

Kilde til bygningsarealer: Oplyst af teknisk forvaltning

Beregningsprincip for areal af carport: Carportarealet er målt 1/2 meter inde på åbne sider

#### Bemærkninger for bygning:

2 carporte

#### Bygningsnr.: 17

Adresse: Rugvangen 9A (vejkode: 7004), Ullerød, 3400 Hillerød

Bygningens anvendelse: Carport (Bygningens anvendelse 920)

Matrikelnr.: 6ac

Landsejerlavnavn: ULLERØD BY, ULLERØD

Opførelsesår: 1993

#### Materialer

Ydervæggens materiale: Træbeklædning

Tagdækningsmateriale: Andet materiale

Kilde til bygningens materialer: Oplyst af teknisk forvaltning

**Areal**

Bebygget areal: 10 m<sup>2</sup>

Kilde til bygningsarealer: Oplyst af teknisk forvaltning

Beregningsprincip for areal af carport: Carportarealet er målt ½ meter inde på åbne sider

**Bygningsnr.: 18**

**Adresse: Rugvangen 9B (vejkode: 7004), Ullerød, 3400 Hillerød**

Bygningens anvendelse: Carport (Bygningens anvendelse 920)

Matrikelnr.: 6ac

Landsejerlavnavn: ULLERØD BY, ULLERØD

Opførelsesår: 1993

**Materialer**

Ydervæggens materiale: Træbeklædning

Tagdækningsmateriale: Andet materiale

Kilde til bygningens materialer: Oplyst af teknisk forvaltning

**Areal**

Bebygget areal: 20 m<sup>2</sup>

Kilde til bygningsarealer: Oplyst af teknisk forvaltning

Beregningsprincip for areal af carport: Carportarealet er målt ½ meter inde på åbne sider

**Bemærkninger for bygning:**

2 carporte

**Bygningsnr.: 19**

**Adresse: Rugvangen 9D (vejkode: 7004), Ullerød, 3400 Hillerød**

Bygningens anvendelse: Carport (Bygningens anvendelse 920)

Matrikelnr.: 6ac

Landsejerlavnavn: ULLERØD BY, ULLERØD

Opførelsesår: 1993

**Materialer**

Ydervæggens materiale: Træbeklædning

Tagdækningsmateriale: Andet materiale

Kilde til bygningens materialer: Oplyst af teknisk forvaltning

**Areal**

Bebygget areal: 10 m<sup>2</sup>

Kilde til bygningsarealer: Oplyst af teknisk forvaltning

Beregningsprincip for areal af carport: Carportarealet er målt ½ meter inde på åbne sider

**Bygningsnr.: 20**

**Adresse: Rugvangen 11B (vejkode: 7004), Ullerød, 3400 Hillerød**

Bygningens anvendelse: Carport (Bygningens anvendelse 920)

Matrikelnr.: 6ac

Landsejerlavnavn: ULLERØD BY, ULLERØD

Opførelsesår: 1993

**Materialer**

Ydervæggens materiale: Træbeklædning

Tagdækningsmateriale: Andet materiale

Kilde til bygningens materialer: Oplyst af teknisk forvaltning

**Areal**

Bebygget areal: 20 m<sup>2</sup>

Kilde til bygningsarealer: Oplyst af teknisk forvaltning

Beregningsprincip for areal af carport: Carportarealet er målt ½ meter inde på åbne sider

**Bemærkninger for bygning:**

2 carporte

**Bygningsnr.: 21**

**Adresse: Rugvangen 11D (vejkode: 7004), Ullerød, 3400 Hillerød**

Bygningens anvendelse: Carport (Bygningens anvendelse 920)

Matrikelnr.: 6ac

Landsejerlavnavn: ULLERØD BY, ULLERØD

Opførelsesår: 1993

**Materialer**

Ydervæggens materiale: Træbeklædning

Tagdækningsmateriale: Andet materiale

Kilde til bygningens materialer: Oplyst af teknisk forvaltning

**Areal**

Bebygget areal: 20 m<sup>2</sup>

Kilde til bygningsarealer: Oplyst af teknisk forvaltning

Beregningsprincip for areal af carport: Carportarealet er målt ½ meter inde på åbne sider

**Bemærkninger for bygning:**

2 carporte

**Bygningsnr.: 22**

**Adresse: Rugvangen 3A (vejkode: 7004), Ullerød, 3400 Hillerød**

*Bygningens anvendelse: Udhus (Bygningens anvendelse 930)*

Matrikelnr.: 6ac

Landsejerlavnavn: ULLERØD BY, ULLERØD

Opførelsesår: 1990

**Materialer**

*Ydervæggens materiale: Træbeklædning*

*Tagdækningsmateriale: Tagpap (med taghældning)*

*Kilde til bygningens materialer: Oplyst af teknisk forvaltning*

**Areal**

Bebygget areal: 8 m<sup>2</sup>

*Kilde til bygningsarealer: Oplyst af teknisk forvaltning*

53895038\_c01or\_c5\_a4\_duplex\_b.dk;D;noc-cs-1592-1021-07 B1; B2; B3; B4;

## Kortmateriale

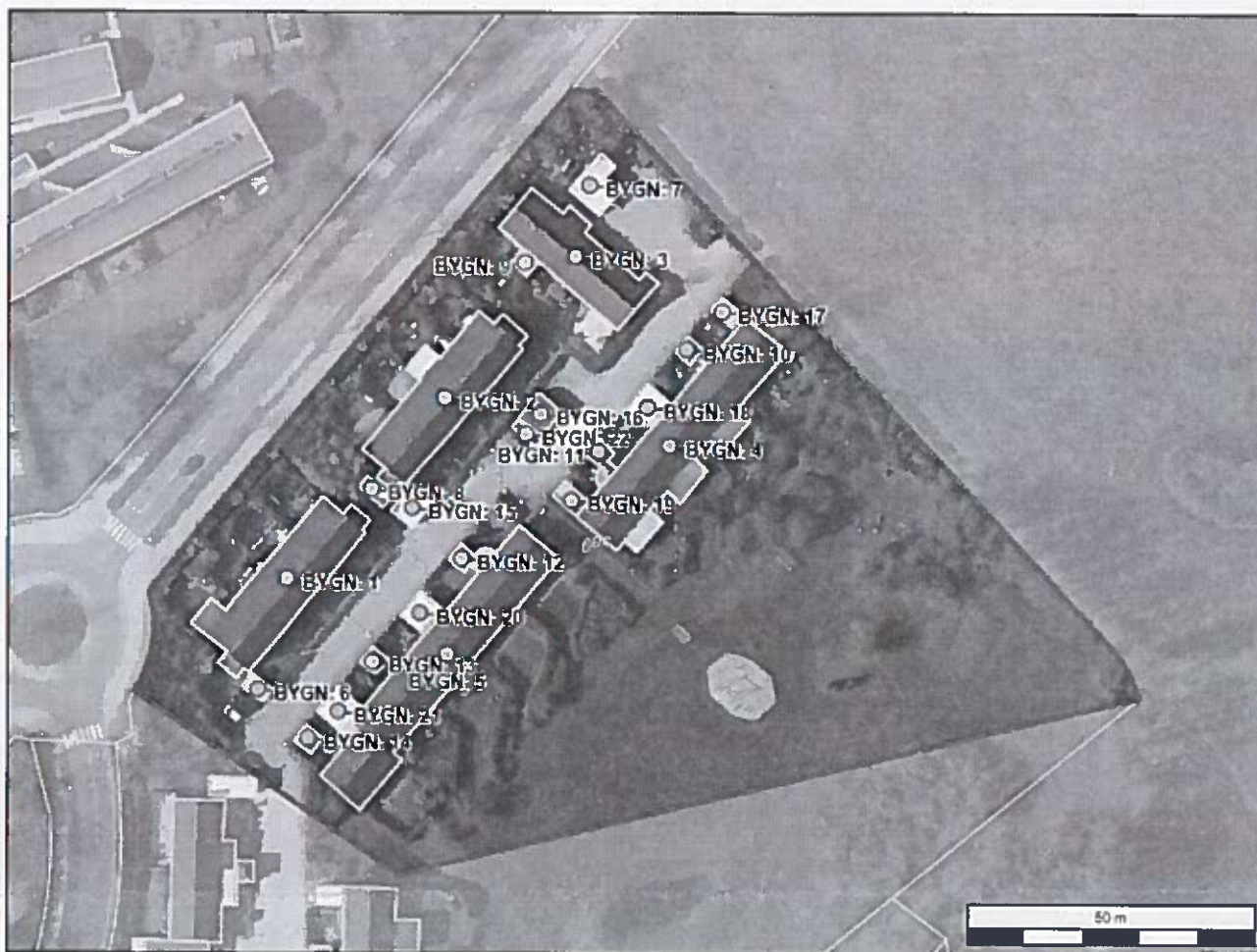

Signaturforklaring: BYGN. = bygning.

Kortmaterialet er automatisk genereret på baggrund af oplysninger om ejendommen fra Matrikelregistret, samt Bygnings- og Boligregistret. Du kan få et mere detaljeret geografisk overblik over ejendommen på <http://kort.bbr.dk>.

NB: Ejendommens afgrænsning aftegnet i kortmaterialet stammer fra Geodatastyrelsens landsdækkende matrikelkort. Matrikelkortet kan ikke afgøre et skets nøjagtige beliggenhed. Matrikelkortet er et oversigtskort, som viser de registrerede ejendomsgrænser mv., og dets nøjagtighed afhænger af, hvornår og hvordan skellene er indlagt i kortet. Der kan derfor forekomme uoverensstemmelse, når matrikelkortet sammenstilles med f.eks. ortofotos (luftfoto) eller tekniske kort. Uoverensstemmelse kan dog også skyldes andre forhold, f.eks. en hæk ikke er plantet præcis i skellet. Hvis der er tvivl om skellets beliggenhed, og dette ønskes fastlagt, kan dette alene foretages af en praktiserende landinspektør. Kortet er det nyeste offentligt tilgængelige kort fra Kortforsyningen og kan være op til 4 år gammelt.

## Din pligt som ejer

Det er dit ansvar som ejer, at oplysningerne om din ejendom i BBR er korrekte. En registrering i BBR kan ikke nødvendigvis tages som udtryk for, at byggeriet er lovligt i henhold til anden lovgivning. Kommunen kan give en bøde på op til 5.000 kr., hvis du ikke indberetter oplysninger til BBR, eller hvis du giver forkerte oplysninger.

Derfor er det vigtigt, at du læser din BBR meddelelse og kontrollerer om alle bygninger og anlæg på ejendommen er registreret rigtigt. Når du køber en ejendom eller ændrer på bygninger og boliger, er det ekstra vigtigt at være opmærksom på, om registreringerne er korrekte. Indberetningspligten gælder også byggesager.

Du skal være særligt opmærksom på:

- Opførelsesår
- Om- og tilbygningsår
- Bebygget areal
- Antal etager
- Samlet boligareal eller erhvervsareal
- Areal af udnyttet tagetage
- Areal af udestue
- Tagdækningsmateriale
- Varmeinstallation

Omkring opførelsesår vil der nogle steder være angivet år 1000. Dette skyldes, at du ikke har givet oplysninger om opførelsesår vedrørende den pågældende bygning. Kommunen har lov til at kontrollere de oplysninger, du giver til BBR. Kontrollen kan ske ved et anmeldt besøg på ejendommen eller ved registersamkøring med eksterne kilder – f.eks. folkeregistret eller ved hjælp af luftfotos. I BBR er din ejendom registreret på 4 niveauer:

### Grund

Grunden er normalt det samme som en matrikel, og er et sammenhængende stykke jord. I særlige tilfælde kan grunden bestå af flere matrikler, og en ejendom af flere grunde. Dette vil oftest være på landbrugsejendomme. På grunden registreres f.eks. oplysninger om vandforsyning og afløbsforhold.

### Bygning

Bygninger i BBR er alt fra et redskabsskur til et butikcenter. Her findes informationer om den væsentligste anvendelse af bygningen, bebygget areal, arealet af samtlige etager (samlet bygningsareal), materialer m.m.

### Enhed

En enhed i BBR er betegnelsen for en bolig i et parcelhus, en lejlighed eller f.eks. et erhvervslejemål. En enhed ligger altid inde i en bygning. Enfamiliehuse har typisk en boligenhed, etageboligbebyggelse har én boligenhed for hver lejlighed, og erhvervsbygninger har én eller flere enheder til erhverv. En enhed har typisk sin egen selvstændige indgang. Under enheder registreres bl.a. samlet areal, areal til beboelse/erhverv samt anvendelsen.

### Tekniske anlæg

Tekniske anlæg kan være olietanke, vindmøller, gylletanke, solvarmeanlæg m.m. Tekniske anlæg er som regel placeret på grunden, men kan også ligge inde i en bygning.

## Arealerne på BBR-meddelelsen

Arealerne indgår i beregningen af ejendomsvurderingen, men kan også have betydning for f.eks. forsikring, realkredit- og boliglån, fjernvarmeregning m.m. Arealer skal altid måles til ydersiden af ydervæggen. Læs mere om opmåling og se vejledninger på [www.bbr.dk](http://www.bbr.dk).

**Det bebyggede areal** svarer normalt til stueetagens areal. I bygninger med forskudte etager opmåles det bebyggede areal som bygningens udbredelse set oppefra.

**Det samlede bygningsareal** opgøres som arealet af samtlige etager. Areal af eventuel kælder og tagetage skal ikke regnes med.

**Tagetagens samlede areal** opgøres som det areal, der udnyttes sammen med det areal, der ville kunne udnyttes til bolig eller erhverv. Ligesom i bygningsreglementet måles arealet i vandret plan 1,5 m over færdigt gulv til den udvendige side af tagbelægningen.

**Udnyttet areal i tagetagen** opgøres som den del af tagetagens areal, som faktisk udnyttes til beboelse eller erhverv.

**Kælderarealet** opgøres samlet for hele kælderetagen.

**Det samlede boligareal** opgøres som arealet af samtlige beboelsesrum inklusiv areal i entré, gang, badeværelse, toilet og køkken. I arealet medregnes udnyttet areal i eventuel tagetage og areal af kælderrum, der må anvendes til beboelse – det vil sige opfylder bygge Lovgivningens krav til beboelsesrum.

Hvis arealerne har forskellige anvendelser, skal de deles op i den del, der må bruges til bolig, den del der anvendes til erhvervs- eller institutionsformål samt den del, der udgør andet areal.

Sammenhængen mellem de forskellige arealangivelser betyder f.eks., at for et parcelhus uden kælder, hvor parcelhuset kun bruges til beboelse, vil boligarealet svare til det samlede bygningsareal plus eventuel udnyttet tagetage.

Har en bygning to eller flere lejligheder, fordeles adgangs- og trappearealer ligeligt mellem de enkelte lejligheder.

Med hensyn til areal af ejerlejlighed skal du være specielt opmærksom på, at BBR's boligareal ofte vil være forskellig fra det tinglyste areal.

Det skyldes, at arealerne opgøres efter forskellige principper. Ejerlejlighedens samlede areal i BBR vil svare til summen af areal til beboelse, areal til erhverv inklusiv andel af adgangsareal.

# Oversigt over BBR-oplysninger

## Anvendelse

### Helårsbeboelse

- Stuehus til landbrugsejendom.
- Fritliggende enfamiliehus.
- Række-, kæde- eller dobbelthus.
- Etageboligbebyggelse.
- Kollegium.
- Døgninstitution.
- Anden bygning til helårsbeboelse.

### Produktions- og lagerbygninger i forbindelse med landbrug, industri, offentlige værk og lign.

- Landbrug, skovbrug, gartneri, råstofudvinding m.v.
- Industri, fabrik, håndværk m.v.
- El-, gas-, vand- eller varmeværker, forbrændingsanstalter m.v.
- Anden bygning til landbrug, industri m.v.

### Handel, kontor, transport og service

- Transport- og garageanlæg, stationer, lufthavne m.v.
- Kontor, handel, lager, herunder offentlig administration.
- Hotel, restaurant, vaskeri, frisør og anden service virksomhed.
- Anden bygning til transport, handel m.v.

### Institutioner og kultur

- Biograf, teater, erhvervsmæssig udstilling, bibliotek, museum, kirke og lign.
- Skole, undervisning og forskning.
- Hospital, sygehjem, fødeklinik, offentlige klinikker m.v.
- Daginstitutioner m.v.
- Anden institution.

### Fritidsformål

- Sommerhus.
- Feriekoloni, vandrehjem m.v. bortset fra sommerhus.
- Idrætshal, klubhus, svømmehal m.v.
- Kolonihavehus.
- Anden bygning til fritidsformål.

### Mindre bygninger til garageformål, opbevaring m.v.

- Garage til et eller to køretøjer.
- Carport.
- Udhus.

### Listen ovenfor er under

ændring. Opræder den registrerede anvendelse ikke på listen, kan den fulde liste ses her.

<http://bbr.dk/hvordanfaarjegbbr>

### Køkken, toilet og afløb

#### Toiletforhold

- Antal vandskyllende toiletter i bolig- eller erhvervsenhed.
- Vandskyllende toilet udenfor enheden.
- Anden type toilet udenfor enheden eller intet toilet i forbindelse med enheden.

#### Badeforhold

- Antal badeværelser i enheden.
- Adgang til badeværelser.
- Hverken badeværelser eller adgang til badeværelser.

#### Køkkenforhold

- Eget køkken (med afløb og kogeinstallation).
- Adgang til fælles køkken.
- Fast kogeinstallation i værelse eller på gang.
- Ingen fast kogeinstallation.

## Materialer

### Ydervæggens materialer

- Mursten (tegl, kalksten, cementsten).
- Løbeton (lette bloksten, gasbeton).
- Fibercement, asbest (eternit el. lign).
- Fibercement, asbestfri.
- Bindingsværk (med udvendigt synligt træværk).
- Træbeklædning.
- Betonelementer (Etagehøje betonelementer).
- Metalplader.
- PVC.
- Glas.
- Ingen.
- Andet materiale.

### Tagdækningsmateriale

- Built-up (fladt tag, typisk tagpap).
- Tagpap (med taghældning).
- Fibercement, herunder asbest (bølge eller skiferetemt).
- Cementsten.
- Tegl.
- Metalplader.
- Stråtag.
- Fibercement (asbestfri).
- PVC.
- Glas.
- Grønt levende tag (Grønne tage)
- Ingen.
- Andet materiale.

### Asbestholdigt materiale

- Asbestholdigt ydervægsmateriale.
- Asbestholdigt tagdækningsmateriale.
- Asbestholdigt ydervægs- og tagdækningsmateriale.

### Opvarmningsforhold

#### Varmeinstallation

- Fjernvarme/blokvarme.
- Centralvarme fra eget anlæg et-kammerfy.
- Ovne (Kakkelovne, kamin, brændeovn o. lign.)
- Varmepumpe.
- Centralvarme med to fyringsenheder (fast brændsel, olie eller gas).
- Elovne, eipaneler.
- Gasradiatorer.
- Ingen varmeinstallationer.
- Blandet (kræver specifikation på enhedsniveau).

#### Opvarmningsmiddel

- Elektricitet.
- Gasværksgas.
- Flydende brændsel (olie, petroleum, flaskegas).
- Fast brændsel (kul, brænde mm.)
- Halm.
- Naturgas.
- Andet.

#### Supplerende varme

- Ikke oplyst.
- Varmepumpeanlæg.
- Ovne til fast brændsel (brændeovn o. lign.)
- Ovne til flydende brændsel.
- Solpaneler.
- Pejs.
- Gasradiator.
- Elovne, eipaneler.
- Biogasanlæg.
- Andet.
- Bygningen har ingen supplerende varme.

## Afløbsforhold

### Afløbskoder

Kodesættet benyttes for eksisterende forhold, ved enhver ændring skal nyt kodesæt benyttes:

- Afløb til offentligt spildevandsanlæg.
- Afløb til fælles privat spildevandsanlæg.
- Afløb til samletank.
- Afløb til samletank for toiletvand og mekanisk rensning af øvrigt spildevand.
- Mekanisk rensning med nedslivningsanlæg (med tilladelse).
- Mekanisk rensning med nedslivningsanlæg (uden tilladelse).
- Mekanisk rensning med privat udledning dir. til vandløb.
- Mekanisk og biologisk rensning.
- Udledning direkte uden rensning til vandløb, søer eller havet.
- Andet.

### Afløbskoder nyt kodesæt

Der er indført mange nye afløbskoder i BBR. De nye koder skal benyttes ved alle fysiske ændringer i afløbsforholdene på en ejendom. Kommunen har dog også ret til på eget initiativ at konvertere koden, uden der er sket fysiske ændringer i forholdene.

Det nye kodesæt er hierarkisk inddelt, således at det vigtigste kriterium er om ejendommen er tilsluttet et kloaknet eller om ejendommen ligger i det åbne land.

Ejendomme, der er tilsluttet et kloaknet, inddeles efter om spildevandet (typisk fra køkken, bad og toilet) ledes ned i samme kloak som regnvandet (overfladevandet fra tage og befæstede arealer), eller om de behandles hver for sig.

Ejendomme, der ligger i det åbne land, inddeles efter den måde spildevandet behandles. Der er i BBR mulighed for at registrere, hvilke renseklasser det lokale renseanlæg overholder. Renseklassen kan være O, OP, SO eller SOP, idet O er en forkortelse for organisk stof, P for Phosphat og S for Sulphat. OP betyder så at rensningen både omfatter organisk stof og Phosphat, osv.

Det er ikke altid, at alle bygninger på en ejendom har ens afløbsforhold. I så fald kan forholdene registreres individuelt på den enkelte bygning.

En fuldstændig oversigt over afløbskoder i BBR og en vejledning hertil kan findes på [www.bbr.dk](http://www.bbr.dk).

## Andet

### Boligtype

- Egentlig beboelseslejlighed.
- Blandet erhverv og bolig med eget køkken.
- Enkeltværelse.
- Fællesbolig eller fælleshusholdning.
- Sommer-fritidsbolig.
- Andet.

### Ejerforhold

- Privatperson(er) eller interessentskab.
- Alment boligselskab.
- Aktie-, anparts- eller andet selskab.
- Forening, legat eller selvejende institution.
- Privat andelsboligforening.
- Kommunen (beliggenhedskommune).
- Kommunen (anden kommune).
- Region.
- Staten.
- Andet, moderejendom for ejerlejligheder.

### Vandforsyning

- Alment vandforsyningsanlæg (tidligere offentligt).
- Privat, alment vandforsyningsanlæg.
- Enkeltindvindingsanlæg (egen boring).
- Brønd.
- Ikke alment vandforsyningsanlæg (forsyner < 10 ejendomme).
- Ingen vandforsyning.